

Connexion Internet par ligne FTTH

<i>Informations Client</i>			
<i>Société:</i>			
<i>Nom / Prénom:</i>			
<i>Rue / Numéro:</i>			
<i>Numéro postal / Ville:</i>			
<i>Tél.:</i>			
<i>Fax:</i>			
<i>Adresse de facturation (si différente de l'adresse client)</i>			
<i>Adresse de livraison (si différente de l'adresse client)</i>			
<i>Responsable administratif</i>	<i>E-mail</i>	<i>Tél.</i>	<i>Fax</i>
<i>Responsable technique</i>	<i>E-mail</i>	<i>Tél.</i>	<i>Fax</i>

Nouveau Contrat
 Changement de contrat
 Changement d'opérateur* actuel :

* Nous sommes actuellement raccordés par un autre opérateur. Nous autorisons Fastnet à entreprendre en notre nom le transfert du raccordement xDSL ou fttH auprès de notre opérateur actuel et d'entreprendre les démarches administratives nécessaires. En raison de cette reprise nous nous déclarons prêts à honorer notre contrat existant jusqu'à l'échéance régulière de celui-ci.

En cas de commande de matériel (routeur, Firewall), Fastnet requiert pour la préconfiguration les informations mentionnées ci-dessous. Pour tout renseignement, notre personnel qualifié est à votre disposition: tél. 021 695 20 20. Nous vous remercions d'avance.

<i>Disposez-vous déjà d'un Firewall?</i>			
<input type="checkbox"/> <i>Oui</i>	<input type="checkbox"/> <i>Non</i>	<input type="checkbox"/> <i>Non, je désire des informations</i>	<input type="checkbox"/> <i>Je vous prie de me contacter</i>
<i>La connexion FTTH avec un réseau LAN (Local Area Network: réseau local) est-elle prévue?</i>			
<input type="checkbox"/> <i>Oui. Dans ce cas, Fastnet requiert pour la configuration les adresses IP interne de votre réseau (sans information, Fastnet utilisera des adresses IP 192.168.1.0 avec Mask 255.255.255.0 et serveur DHCP:</i>			
<i>Adresse IP interne:</i>		<i>Subnet Mask:</i>	
.....		
<input type="checkbox"/> <i>Non</i>		<input type="checkbox"/> <i>Je vous prie de me contacter</i>	
<i>Quel est le système opératif de votre LAN/de votre ordinateur?</i>			
<input type="checkbox"/> <i>Windows</i>	<input type="checkbox"/> <i>Linux</i>	<input type="checkbox"/> <i>Mac</i>	<i>Autre Système:</i> <input type="checkbox"/> <i>Je vous prie de me contacter</i>

Les renseignements susmentionnés sont complets et corrects. J'ai pris connaissance du fait que la mise au point de la connexion, en cas de renseignements incomplets de ma part, sera impossible ou retardée. J'ai pris acte des conditions générales de Fastnet pour la réalisation des services Internet. Par conséquent, ces conditions font parties intégrantes du contrat.

Signature :

Connexion Internet par ligne FTTH

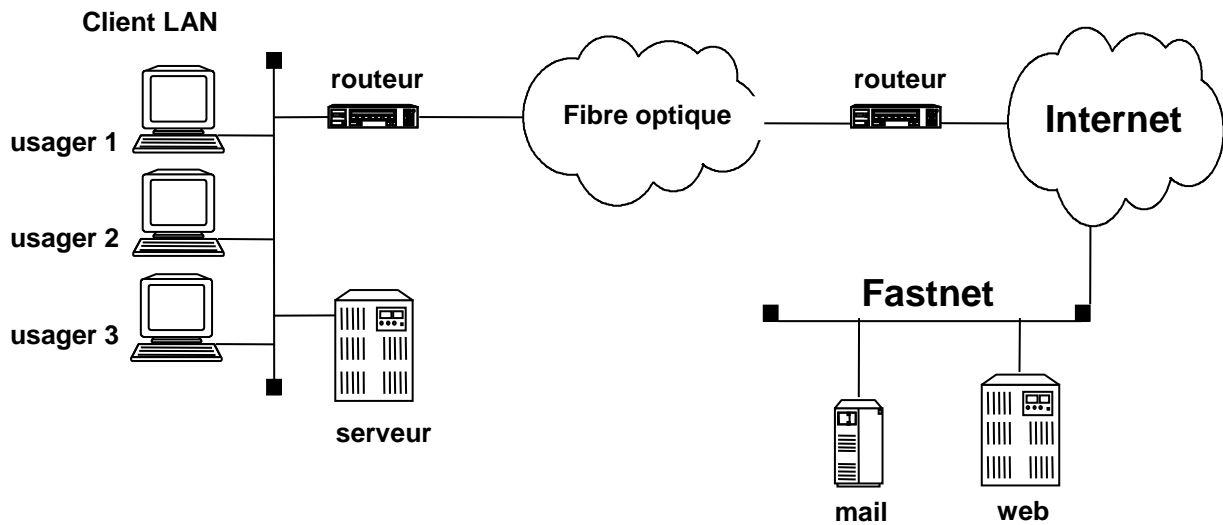

DSL				
Standard	Optionnel	Description:	Prix mensuel en CHF, TVA exclue	Prix unique en CHF, TVA exclue
		Avec un raccordement FTTH vous disposez d'une connexion permanente et illimitée à Internet, 24 heures sur 24, à un prix mensuel fixe sans coûts téléphoniques supplémentaires		
<input type="checkbox"/>		FTTH Light 40000 : 40'000/4'000 Kbit/s Down-/Upstream * 1 adr IP dynamique, , 10 email @fastnet.ch avec anti-virus et anti-spam	83.00	
<input type="checkbox"/>		FTTH Light 80000 : 80'000/8'000 Kbit/s Down-/Upstream * 1 adr IP dynamique, , 10 email @fastnet.ch avec anti-virus et anti-spam	92.00	
<input type="checkbox"/>		FTTH Light 100000 : 100'000/10'000 Kbit/s Down-/Upstream * 8 adr IP fixes inclus, , 100 email @votredomain avec anti-virus et anti spam	100.00	
<input type="checkbox"/>		Installation sur place si nécessaire (configuration réseau et postes de travail)		160.00/h
		Adresses IP fixes		
	<input type="checkbox"/>	1 adresse IP fixe	15.00	
	<input type="checkbox"/>	Sous-réseau de 4 adresses IP fixes.....	30.00	
	<input type="checkbox"/>	Sous-réseau de 8 adresses IP fixes (requiert formulaire RIPE)	40.00	
		Autre subnet : _____		

Signature :

Connexion Internet par ligne FTTH

Standard	Optionnel	Options:	Prix mensuel en CHF, TVA exclue	Prix unique en CHF, TVA exclue
	<input type="checkbox"/>	Basic mail 50 e-mails + alias avec anti-virus anti-spam et accès par Web	10.00	0.00
	<input type="checkbox"/>	Serveur mail et Web (Standard) email illimités POP3, IMAP avec anti-virus anti-spam , 20 GB d'espace disque. Offre à l'adresse suivante: http://www.fastnet.ch/hebergement/	25.00	0.00
	<input type="checkbox"/>	Enregistrement Mail back-up MX-20 Back-up au cas où votre serveur mail ne soit pas atteignable (queue)	10.00	0.00
		Options matériel (FTTH) *		
		Matériel		
	<input type="checkbox"/>	Routeur ZyXEL P-2612HNU ADSL/FTTH avec WiFi , (filtre inclus).....		125.00
	<input type="checkbox"/>	Convertisseur GB CVT-3512		174.00
		Options matériel (Firewall) *		
	<input type="checkbox"/>	Zywall USG 20 Pare-feu UTM, VPN (IPSec, SSL, L2TP), jusqu'à 5 employés		240.00
	<input type="checkbox"/>	Zywall USG 40 Pare-feu UTM, VPN (IPSec, SSL, L2TP), jusqu'à 10 employés		310.00
	<input type="checkbox"/>	Zywall USG60 Pare-feu UTM, VPN (IPSec, SSL, L2TP), jusqu'à 25 employés		450.00
	<input type="checkbox"/>	Zywall USG110 Pare-feu UTM, VPN (IPSec, SSL, L2TP), jusqu'à 50 employés		580.00
	<input type="checkbox"/>	Remote Client VPN IPSec Client pour Windows, licence par utilisateur		69.00
		Configuration Firewall et VPN Selon travail accompli sur la base du rapport de travail signé par le client		180.00/h

* Autres modèles disponibles sur demande

Signature :

- Conditions Générales:** Fastnet s'efforce d'assurer une disponibilité continue du service. Fastnet ne peut cependant pas couvrir de garantie pour les défections d'infrastructures de tiers. Il ne peut y avoir de dédommagement pour de tels dommages.
En cas de défection dont Fastnet serait directement à l'origine et qui durerait plus de trois jours ouvrables, la durée de l'abonnement sera prolongée d'une durée équivalente.
- La revente du service Internet de Fastnet par l'abonné est formellement interdite (accès, hébergement de site web ou d'e-mail). De même le partage de l'accès Internet entre plusieurs privés ou sociétés est sujet à autorisation de Fastnet.
- L'abonné est lui-même responsable de la protection de son installation et de ses données contre l'usage illicite et l'accès par des tiers. En aucun cas Fastnet ne peut être tenu pour responsable de la perte de données provenant de telles utilisations ou de l'accès de tiers et ce même si Fastnet a vendu, installé et configuré une infrastructure de protection.
- Mise en service:** Etant donné que l'activation dépend d'un tiers, Fastnet ne peut pas répondre de la durée de la mise en service.
- Support technique:** Pour le matériel acheté chez Fastnet le support est garanti. Le support pour les Firewall n'est octroyé que sur les installations dont la configuration standard a été réalisée par Fastnet.
- Up-/Downgrade:** Il est possible de changer de type d'accès inclus dans le contrat au terme de la période de facturation avec une taxe unique de mise en service de CHF 149.00. Ce changement renouvelle automatiquement la durée minimale de contrat.
- Conditions de paiement:** Tous les prix sont en CHF, TVA exclue. La facturation est mensuelle ou annuelle et doit être payée à l'avance dans les 10 jours. Aucune annulation ou remboursement n'est accepté sur des factures émises.
- Durée du contrat:** La durée minimale du contrat est de 12 mois, elle commence avec l'activation du service ou au plus tard 30 jours après la souscription de ce contrat.
- Délai de révocation:** La révocation du contrat doit parvenir à Fastnet par écrit et lettre recommandée au moins 3 mois avant son échéance. Sans préavis écrit, le contrat est automatiquement prolongé pour 3 mois.

En cas de contestation ayant trait à l'exécution ou à l'inexécution du présent contrat, les parties déclarent expressément que le FOR JURIDIQUE EST A LAUSANNE (CH), ce à quoi le signataire a été rendu attentif. Les lois Suisses font foi.

Fastnet SA:

L'abonné :

Lieu, date :

Lieu, date :

Nom :

Nom :

Signature :

Signature(s) :